

Information produit

Nom produit : Blueberry Muffin
 Société : South Distri
 Donnée : Data_20240402_South Distri_Blueberry_Muffin.lcd
 Méthode : High_sensitivity.lcm
 Série : Analysis20240402_112109.lcb
 Fluo # : 1-11
 Vol. d'injection : 5 uL
 Masse : 221 mg
 Vol. d'extraction : 20 mL
 Dilution : 10
 Acquis le : 02/04/2024 12:06:55
 Validé le : 02/04/2024 14:19:30

Limite de quantification : 0,01%
 Acquis par : Glouannec Alan
 Validé par : Glouannec Alan

Chromatogram

mV

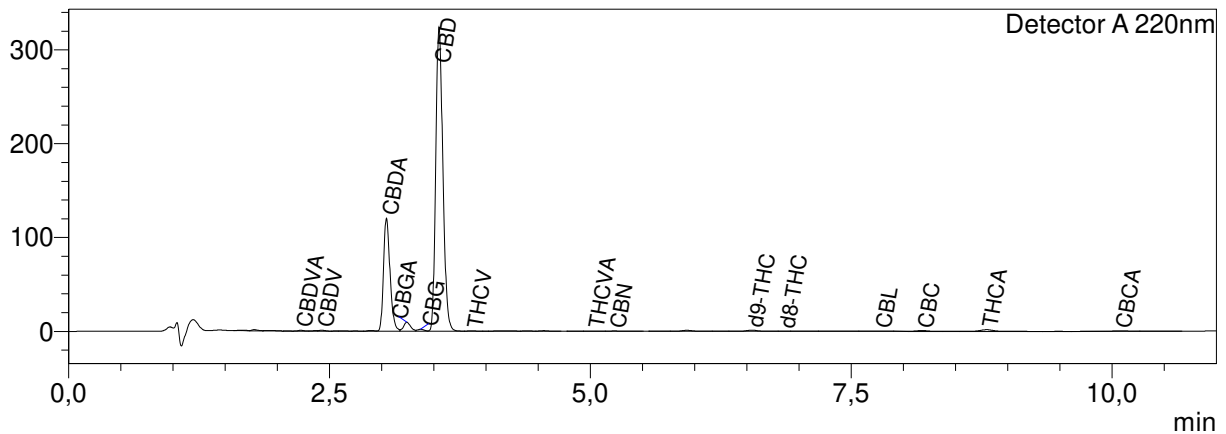

Résultats quantitatifs

Detector A

Name	Ret. Time	Dry weight %
CBDVA	2,226	0,03
CBDV	2,428	0,03
CBDA	3,047	3,05
CBGA	3,243	0,25
CBG	3,374	0,06
CBD	3,551	10,24
H4CBD	--	<LOQ
THCV	3,864	0,02
THCVA	5,027	0,01
CBN	5,232	0,01
d9-THC	6,549	0,07
d8-THC	6,854	<LOQ
CBL	7,779	0,02
CBC	8,180	0,05
THCA	8,799	0,10
CBCA	10,078	0,14

Total THC	0,16	%
Total CBD	12,92	%
Total CBG	0,28	%
Total CBN	0,01	%

Les résultats de cette analyse ne sont valables que pour l'échantillon ayant été fourni au laboratoire.

Un échantillon sera conservé pour une période de 3 mois après analyse si une quantité suffisante a été fournie au laboratoire.

Laboratoire d'analyse de la société
TM Nature distribution
99 Rue des Fleurs - 73170 Yenne
Tel: 06 38 05 83 51
E-mai : contact@test-cbd.com
n°Siret : 84841988300030

<LOQ = Inférieur à la limite de quantification