

Sample Information

Sample Name : California kush
 Sample ID : South Distri
 Data Filename : Data_20231221_South Distri_California kush.lcd
 Method Filename : High sensivity.lcm
 Batch Filename : Analysis20231221_150432.lcb
 Vial # : 1-18
 Injection Volume : 5 uL
 Sample Amount : 242 mg
 Extraction Vol. : 20 mL
 Dilution Factor : 10
 Date Acquired : 21/12/2023 15:29:45
 Date Processed : 22/12/2023 09:41:03

Sample Type : Unknown
 Level : 1
 Quantification limit : 0,01%

Acquired by : Glouannec Alan
 Processed by : Glouannec Alan

Chromatogram

mV

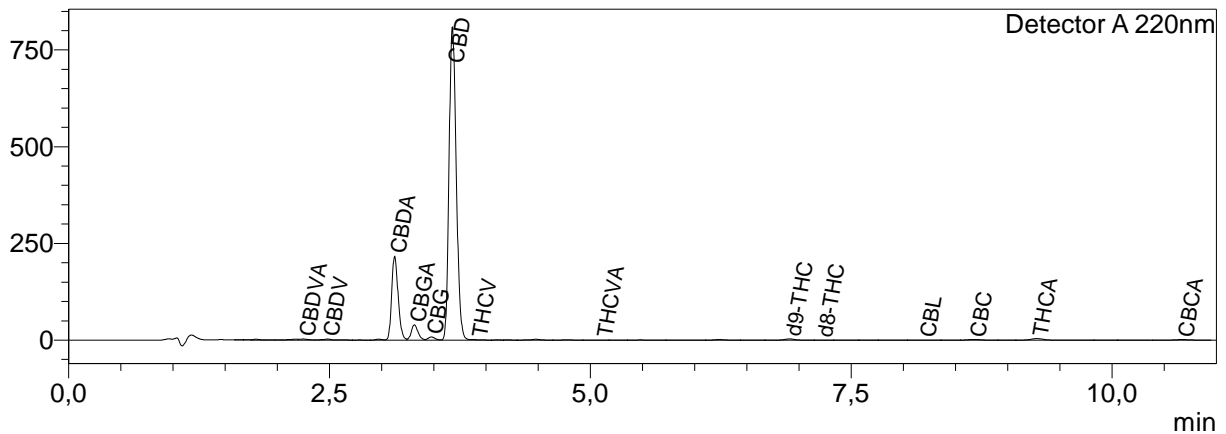

Quantitative Results

Detector A

Name	Ret. Time	Dry weight %
CBDVA	2,252	0,08
CBDV	2,484	0,07
CBDA	3,125	2,97
CBGA	3,315	0,89
CBG	3,478	0,23
CBD	3,679	7,45
H4CBD	--	<LOQ
THCV	3,905	0,03
THCVA	5,106	0,01
CBN	--	<LOQ
d9-THC	6,910	0,12
d8-THC	7,214	<LOQ
CBL	8,202	0,02
CBC	8,680	0,10
THCA	9,281	0,20
CBCA	10,674	0,26

Total THC	0,29	%
Total CBD	9,80	%
Total CBG	1,02	%
Total CBN	0,00	%

Les résultats de cette analyse ne sont valables que pour l'échantillon ayant été fourni au laboratoire.

Un échantillon sera conservé pour une période de 3 mois après analyse si une quantité suffisante a été fournie au laboratoire.

<LOQ = Inférieur à la limite de quantification

Laboratoire d'analyse de la société
TM Nature distribution
99 Rue des Fleurs - 73170 Yenne
Tel: 06 38 05 83 51
E-mai : contact@test-cbd.com
n°Siret : 84841988300030